

PARTER

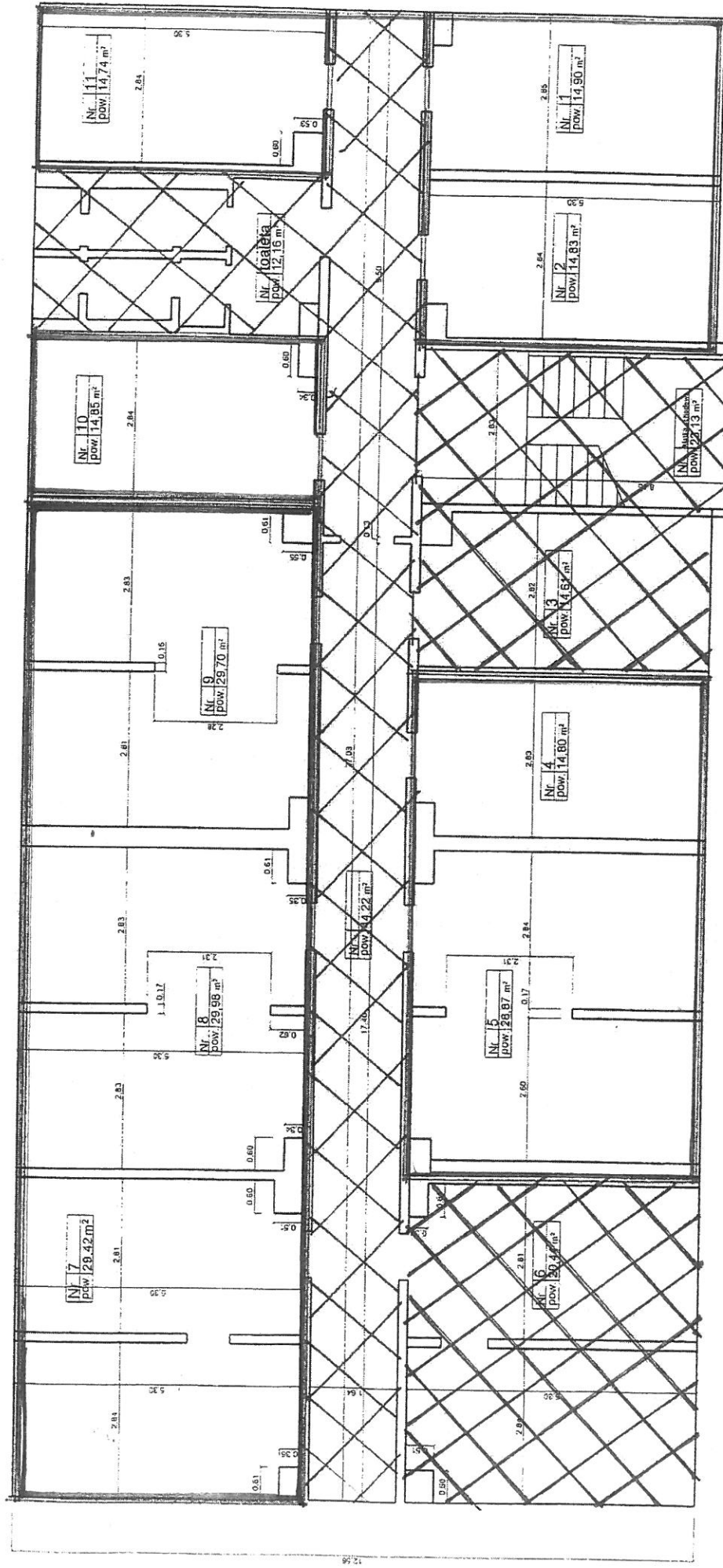

WSPÓŁWŁAŚCICIEL - UŻYTKOWNIK:

Zachodniopomorska Okręgowa Izba Inżynierów Budownictwa

INWENTARYZACJA BUDYNKU:

Inwentaryzacja budynku z IX.2006 r.

przez inż. bud. Jana Kawkę

pow. użytk. 193,66 m<sup>2</sup>

2006

Ullrich  
J.M. G.

Lp.	Nazwa robót	Termin wykonania - tygodnie																		
		1.	2.	3.	4.	5.	6.	7.	8.	9.	10.	11.	12.	13.	14.	15.	16.			
1.	korytarz I p																			
1.1.	wkucie WLZów																			
1.2.	zarobienie bruzd																			
1.3.	gładzie																			
1.4.	malowanie																			
1.5.	posadzki z płytek																			
2.	pomieszczenia I p																			
	wykonanie zaprawek																			
2.1.	szpachlowych na sufitach po																			
	zdemontowanych lampach																			
3.	Klatka schodowa																			
3.1.	przełobienie hydrantów																			
3.2.	gładzie																			
3.3.	malowanie ścian																			
3.4.	malowanie balustrad																			
3.5.	malowanie grzejników																			
4.	3 pomieszczenia na parterze																			
4.1.	zerwanie wykładziny																			
4.2.	zerwanie tapet																			
4.3.	okablowanie																			
4.4.	gładzie																			
4.5.	malowanie																			
4.6.	montaż paneli																			
4.7.	montaż opraw																			
5.	Dojście do budynku																			
6.	Wykonanie podejścia kablowego oraz skrzynki na licznik dla TRAKT Sp. z o.o. I NIWA Sp. z o.o.																			
7.	Wykonanie instalacji zasilania dedykowanego 230V wraz z gniazdami na I i II piętrze																			
8.	Podłączenie obwodów zasilania III i IV piętra pod nową instalację RG																			

*[Handwritten signature]*